



IX FORO NACIONAL DE DESARROLLO RURAL

SISTEMAS DE INNOVACIÓN Y
CONOCIMIENTO AGROALIMENTARIO

ASESORAMIENTO EN NAVARRA
Instituto Navarro de Tecnologías e
Infraestructuras Agroalimentarias

Luis Orcaray Echeverría
Gestor de Asesoramiento y
Transferencia



- **Empresa Pública** creada por el Gobierno de Navarra
- **Misión: Transferencia e Innovación** en el **sector agroalimentario** que ayuden a **mejorar** tanto **la viabilidad** como su **sostenibilidad**, a **mantener un medio rural vivo respetando el medio ambiente y ofreciendo a la sociedad alimentos de calidad.**
- Constituida 1/10/2011. Fusión del conjunto de Sociedades Públicas que ejercían su actividad en el ámbito agrario, agroalimentario y de infraestructuras de regadío con **más de 40 años de actividad**
- Financiación: Gobierno de Navarra, personas y organizaciones socias, convocatorias públicas

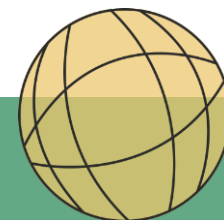

INTIA ASESORAMIENTO EN CIFRAS (2022)

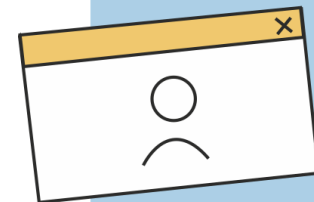

○ **Financiación asesoramiento:**

Coste asesoramiento: 2,8M €

Ingresos:

Convenio Gobierno Navarra: 1.9M € (cofinanciado por FEADER)

Cuotas y otros ingresos: 0,9M €

- **Plantilla:** 74 técnicos participan en asesoramiento directo (total plantilla 210 trabajadores)
- 8 **fincas** experimentales, 11 **oficinas comarcales**
- **Socios/as:** 49 cooperativas, 11.400 agricultores, 1.138 ganaderos
- **Ensayos:** 215 ensayos de experimentación propia y 69 bajo contrato con empresas
- 23 **proyectos de I+D** (14 con entidades socias europeas)
- 78 **acciones formativas**, 1.184 horas, 1.838 asistentes

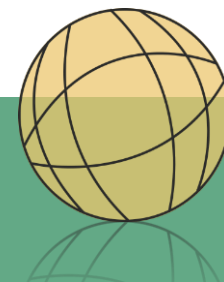

REGULACIÓN NORMATIVA EN NAVARRA

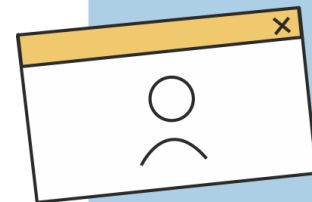

Orden Foral 222/2014, por la que se regula el sistema de asesoramiento a explotaciones, el reconocimiento de las entidades de asesoramiento, y se regula su registro.

- **Ámbito de aplicación y materias de asesoramiento**
- **Requisitos de las entidades de asesoramiento: titulados universitarios, experiencia de 3 años, sistema de registro de usuarios**
- **Entidad pública de asesoramiento: INTIA**
- **Reconocimiento de las entidades privadas de asesoramiento**
- **Asesoramiento por entidades reconocidas fuera de Navarra**
- **Registro de entidades de asesoramiento**
- **Acceso al asesoramiento: todo agricultor y ganadero titular de una explotación inscrita en el REAN**

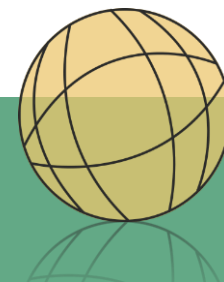



IX FORO NACIONAL DE DESARROLLO RURAL

Colaboran:



Organiza:



Apoyan:

